



**DOCUMENTO MONITOREO DE RECLUTAMIENTO**

**MONITOREO DEL PROCESO DE RECLUTAMIENTO DE SARDINA COMÚN Y ANCHOVETA  
ENTRE LAS REGIONES DE VALPARAÍSO Y LOS RÍOS, AÑO 2022.**

**Boletín N° 18: semana 11 (14 al 20 de marzo, 2022)**

**1).- Muestreo de Longitud**

| FLOTA                      | REGIÓN (subzona)                               | ZONA DE PESCA (Latitud - Longitud)             | REFERENCIA COSTERA                 | COMPOSICIÓN DE ESPECIES                             | ESPECIE   | CAPTURA ESTIMADA MUESTREO (kg) | CAPTURA PROMEDIO (kg/viaje) | EJEMPLARES (N°) | RANGO TALLAS (cm) | MODA (cm) | % BAJO TMM <sup>(1)</sup> TML <sup>(2)</sup> | % BAJO TR ≤8,5 cm LT <sup>(3)</sup>                        | OBSERVACIONES   |
|----------------------------|--|--|------------------------------------|---|-----------|--------------------------------|-----------------------------|-----------------|-------------------|-----------|--|--|---|
| ARTESANAL                  | Valparaíso (San Antonio)                       |  |                                    |   |           |                                |                             |                 |                   |           |  |  | Sin información de pesca comercial.   |
|                            | Ñuble (Itata)                                  |  |                                    |   |           |                                |                             |                 |                   |           |  |  |   |
|                            | Biobío (B. Concepción)                         | 36°36'47" - 72°59'12"<br>36°43'59" - 73°00'11" | Tomé Penco                         | S. Común 33,0%<br>Anchoqueta 66,0%<br>Otras sp 1,0% | S. COMÚN  | 21.154                         | 4.231                       | 670             | 12,5 - 18,0       | 15,0      | 0,0  | 0,0  | Pesca comercial:<br>4 embarcaciones, 2 viajes embarcados (5 lances) y 3 muestreos en tierra.<br>Otras sp: pampanito, calamar y mote   |
|                            |  |  |                                    |   | ANCHOVETA | 59.126                         | 11.825                      | 1.265           | 12,0 - 19,5       | 17,5      | 0,0  |  |   |
|                            | Biobío (G. Arauco)                             | 36°50'18" - 73°10'54"<br>37°10'16" - 73°31'04" | Boca Sur Llico                     | S. Común 48,0%<br>Anchoqueta 52,0%                  | S. COMÚN  | 163.040                        | 32.608                      | 2.214           | 8,0 - 18,0        | 15,0      | 19,1   | 1,6  | Pesca comercial:<br>2 embarcaciones, 5 viajes embarcados (16 lances) y 1 muestreo en tierra.<br>Presencia de mote en la muestra.      |
|                            |  |  |                                    |   | ANCHOVETA | 138.485                        | 27.697                      | 2.088           | 12,0 - 19,5       | 17,0      | 0,0  |  |   |
|                            | Biobío (Lebu)                                  |  |                                    |   |           |                                |                             |                 |                   |           |  |  | Sin información de pesca comercial.   |
|                            | Ñuble - Biobío (Total)                         | 36°36'47" - 72°59'12"<br>37°10'16" - 73°31'04" | Tomé Llico                         | S. Común 43,3%<br>Anchoqueta 56,0%<br>Otras sp 0,7% | S. COMÚN  | 184.194                        | 18.419                      | 2.884           | 8,0 - 18,0        | 15,0      | 16,9   | 1,4  | Pesca comercial:<br>6 embarcaciones, 7 viajes embarcados (21 lances) y 4 muestreos en tierra.<br>Otras sp: pampanito, calamar y mote. |
|                            |  |  |                                    |   | ANCHOVETA | 197.611                        | 19.761                      | 3.353           | 12,0 - 19,5       | 17,0      | 0,0  |  |   |
|                            | La Araucanía (Toltén-Queule)                   | 39°17'20" - 73°16'37"<br>39°20'26" - 73°15'24" | La Barra de Toltén Ba. Queule      | S. Común 76,5%<br>Anchoqueta 23,5%                  | S. COMÚN  | 193.815                        | 48.454                      | 585             | 13,0 - 17,5       | 16,0      | 0,0  | 0,0  | Pesca comercial.<br>4 embarcaciones, 4 viajes muestreados.  |
| ANCHOVETA                  |  |  |                                    |   | 8.087     | 4.044                          | 35                          | 14,5 - 18,5     | 16,5              | 0,0       |  |  |   |
| Los Ríos (Valdivia-Corral) | 39°30'54" - 73°19'42"<br>39°45'51" - 73°26'09" | Chan Chan Curiñanco                            | S. Común 76,4%<br>Anchoqueta 23,6% | S. COMÚN  | 212.391   | 70.797                         | 372                         | 10,0 - 17,5     | 14,5              | 1,3       | 0,0  | Pesca comercial.<br>3 embarcaciones, 4 viajes muestreadas. |   |

S/D: Sin Datos

(1): Proporción de ejemplares bajo la Talla Media de Madurez, respecto al total muestreados para s. común (11,5 cm LT) y anchoqueta (12,0 cm LT).

(2): Proporción de jurel bajo la Talla Mínima Legal (26 cm), respecto al total de ejemplares muestreados.

(3): Proporción de s. común bajo Talla de referencia ≤ 8,5 cm LT, respecto del total de ejemplares muestreados.

Captura Estimada: Captura de la(s) embarcación(es) muestreada(s) en el reporte.

Captura Promedio: Captura media de todas las embarcaciones registradas en el reporte.

(\*) Las muestras no satisfacen los requerimientos mínimos estadísticos.



## DOCUMENTO MONITOREO DE RECLUTAMIENTO

### MONITOREO DEL PROCESO DE RECLUTAMIENTO DE SARDINA COMÚN Y ANCHOVETA ENTRE LAS REGIONES DE VALPARAÍSO Y LOS RÍOS, AÑO 2022.

Boletín Nº 18: semana 11 (14 al 20 de marzo, 2022)

#### 2).- Estructura de Tallas

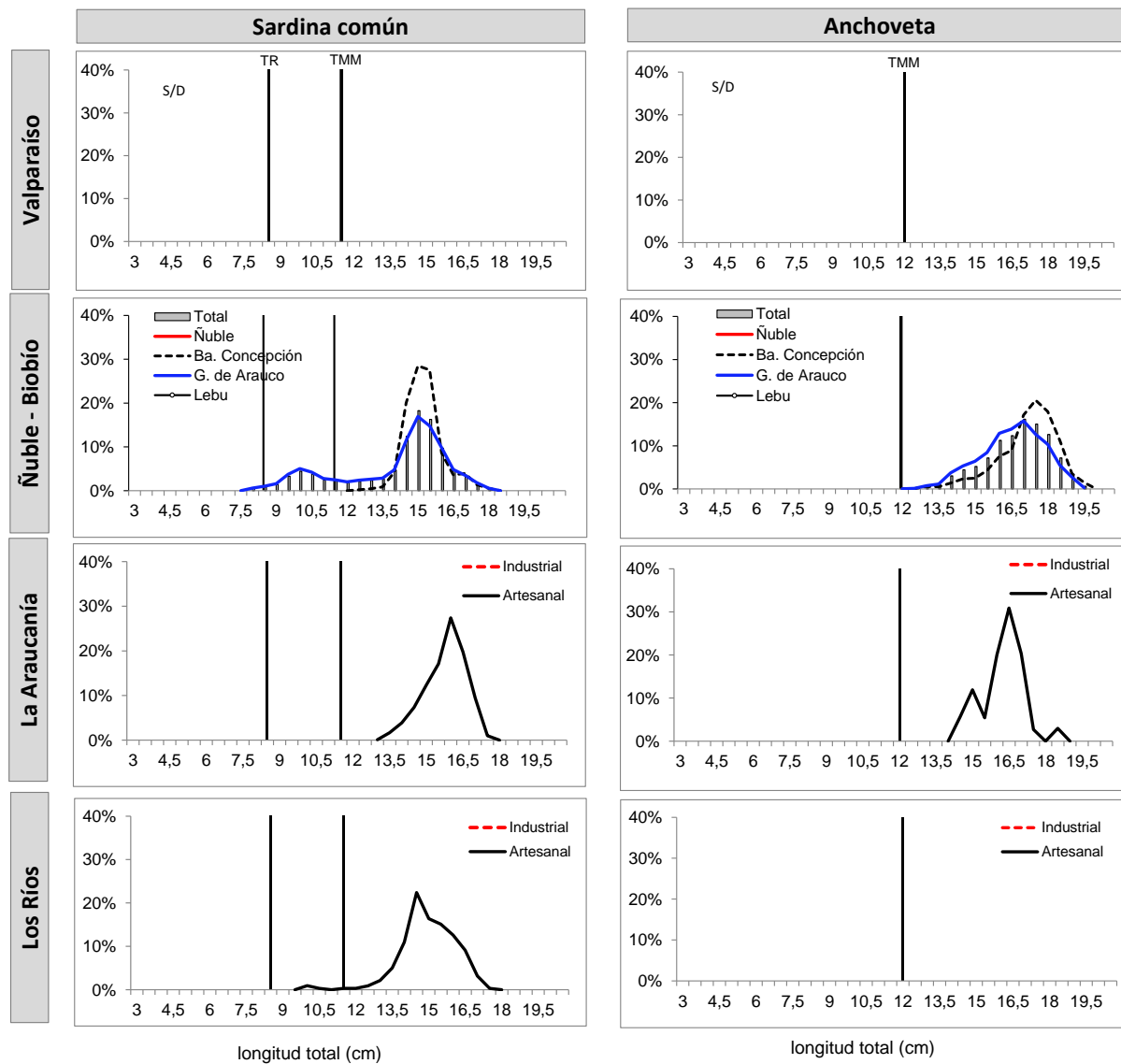

TMM : Talla Media de Madurez de 11,5 cm LT (sardina común) y 12,0 cm LT (anchoveta).  
TR : Talla de Referencia de 8,5 cm LT.  
S/D: Sin Datos



DOCUMENTO MONITOREO DE RECLUTAMIENTO

MONITOREO DEL PROCESO DE RECLUTAMIENTO DE SARDINA COMÚN Y ANCHOVETA  
ENTRE LAS REGIONES DE VALPARAISO Y LOS RÍOS, AÑO 2022.

Boletín Nº 18: semana 11 (14 al 20 de marzo, 2022)

3).- Operación por embarcación

| Embarcación       | Matricula | Eslera (m) | Fecha Recalada | Puerto Recalada | Muestreo (L- Lance) | Zona de Pesca         | Correlativo Plot Lances | Región (subzona)             | Especie           | Captura estimada (kg) | Rango (cm)  | Moda (cm)   | % BAJO TMM (1) | % S8,5 cm Lt (2) | Ejempl. (Nº / litro) | Peso Ejempl. (g / litro) |       |
|-------------------|-----------|------------|----------------|-----------------|---------------------|-----------------------|-------------------------|------------------------------|-------------------|-----------------------|-------------|-------------|----------------|------------------|----------------------|--------------------------|-------|
| L/M Don Ignacio   | 761       | 10,5       | 14-mar 11:30   | Talcahuano      | tierra              | 36º43'59" - 73º00'11" | 178                     | Bibio (B. Concepción)        | S. Común          | 4.126                 | 13,0 - 17,0 | 15,0        | 0,0            | 0,0              | 26                   | 859                      |       |
| L/M Don Ignacio   | 761       | 10,5       | 14-mar 11:30   | Talcahuano      | tierra              | 36º43'59" - 73º00'11" | 178                     |                              | Anchoqueta        | 7.818                 | 14,0 - 19,0 | 17,0        | 0,0            | 0,0              | -                    | -                        |       |
| L/M Turimar II    | 1169      | 17,9       | 16-mar 23:30   | Talcahuano      | embarcado L1        | 36º39'54" - 73º00'24" | 179                     |                              | LSP               | -                     | -           | -           | -              | -                | -                    | -                        |       |
| L/M Turimar II    | 1169      | 17,9       | 16-mar 23:30   | Talcahuano      | embarcado L2        | 36º42'30" - 73º02'12" | 180                     |                              | LSM               | -                     | -           | -           | -              | -                | -                    | -                        |       |
| L/M Turimar II    | 1169      | 17,9       | 16-mar 23:30   | Talcahuano      | embarcado L3        | 36º41'06" - 73º03'54" | 181                     |                              | S. Común          | 2.308                 | 13,0 - 16,5 | 14,5        | 0,0            | 0,0              | 25                   | 900                      |       |
| L/M Turimar II    | 1169      | 17,9       | 16-mar 23:30   | Talcahuano      | embarcado L3        | 36º41'06" - 73º03'54" | 181                     |                              | Anchoqueta        | 7.436                 | 13,5 - 19,5 | 17,5        | 0,0            | -                | 23                   | 900                      |       |
| L/M Turimar II    | 1169      | 17,9       | 16-mar 23:30   | Talcahuano      | embarcado L4        | 36º39'17" - 73º04'26" | 182                     |                              | Anchoqueta        | 9.333                 | 13,5 - 19,5 | 17,5        | 0,0            | -                | 21                   | 800                      |       |
| L/M Felipe R      | 2247      | 12,0       | 18-mar 11:00   | Talcahuano      | tierra              | 36º36'47" - 72º59'12" | 183                     |                              | S. Común          | 8.148                 | 12,5 - 17,5 | 15,0        | 0,0            | 0,0              | 27                   | 1.000                    |       |
| L/M Felipe R      | 2247      | 12,0       | 18-mar 11:00   | Talcahuano      | tierra              | 36º36'47" - 72º59'12" | 183                     |                              | Anchoqueta        | 11.111                | 12,0 - 19,5 | 17,5        | 0,0            | -                | 29                   | 1.000                    |       |
| L/M Blanca Estela | 3799      | 18,0       | 18-mar 11:10   | Talcahuano      | tierra              | 36º36'47" - 73º00'26" | 184                     |                              | S. Común          | 4.286                 | 14,0 - 18,0 | 15,5        | 0,0            | 0,0              | 28                   | 1.000                    |       |
| L/M Blanca Estela | 3799      | 18,0       | 18-mar 11:10   | Talcahuano      | tierra              | 36º36'47" - 73º00'26" | 184                     |                              | Anchoqueta        | 15.714                | 13,5 - 19,5 | 17,5        | 0,0            | -                | 35                   | 1.000                    |       |
| L/M Turimar II    | 1169      | 17,9       | 18-mar 11:20   | Talcahuano      | embarcado L1        | 36º37'36" - 73º00'36" | 185                     |                              | S. Común          | 2.286                 | 13,5 - 18,0 | 15,5        | 0,0            | 0,0              | 23                   | 800                      |       |
| L/M Turimar II    | 1169      | 17,9       | 18-mar 11:20   | Talcahuano      | embarcado L1        | 36º37'36" - 73º00'36" | 185                     |                              | Anchoqueta        | 7.714                 | 14,5 - 19,5 | 18,0        | 0,0            | -                | 21                   | 800                      |       |
| L/M Río Jordán XI | 2027      | 17,7       | 14-mar 11:00   | Lota            | embarcado L1        | 37º10'09" - 73º24'54" | 186                     |                              | Bibio (G. Arauco) | S. Común              | 1.000       | 14,5 - 16,0 | -              | 0,0              | 0,0                  | -                        | -     |
| L/M Río Jordán XI | 2027      | 17,7       | 14-mar 11:00   | Lota            | embarcado L1        | 37º10'09" - 73º24'54" | 186                     |                              |                   | Anchoqueta            | 990         | 13,0 - 19,0 | 17,0           | 0,0              | -                    | 19                       | 1.000 |
| L/M Río Jordán XI | 2027      | 17,7       | 14-mar 11:00   | Lota            | embarcado L2        | 37º06'36" - 73º26'48" | 187                     |                              |                   | Anchoqueta            | 45.000      | 13,0 - 19,0 | 17,5           | 0,0              | -                    | 21                       | 1.000 |
| L/M Río Jordán XI | 2027      | 17,7       | 14-mar 11:00   | Lota            | embarcado L3        | 37º02'23" - 73º27'15" | 188                     |                              |                   | Anchoqueta            | 5.000       | 12,0 - 19,0 | 16,5           | 0,0              | -                    | 23                       | 1.000 |
| L/M Río Jordán XI | 2027      | 17,7       | 14-mar 11:00   | Lota            | embarcado L4        | 37º05'00" - 73º25'44" | 189                     |                              |                   | S. Común              | 12.000      | 10,0 - 17,0 | 14,0           | 9,3              | 0,0                  | 28                       | 1.000 |
| L/M Río Jordán XI | 2027      | 17,7       | 14-mar 11:00   | Lota            | embarcado L4        | 37º05'00" - 73º25'44" | 189                     | Anchoqueta                   |                   | 8.000                 | 13,5 - 18,0 | 16,5        | 0,0            | -                | 25                   | 1.000                    |       |
| L/M Turimar II    | 1169      | 17,9       | 14-mar 21:00   | Tumbes          | embarcado L1        | 36º50'18" - 73º10'54" | 190                     | Anchoqueta                   |                   | 2.895                 | 14,0 - 19,5 | 18,5        | 0,0            | -                | 23                   | 800                      |       |
| L/M El Beta       | 1411      | 17,9       | 15-mar 5:10    | Lota            | tierra              | 36º58'23" - 73º34'43" | 191                     | S. Común                     |                   | 67.290                | 14,0 - 17,5 | 15,5        | 0,0            | 0,0              | 25                   | 854                      |       |
| L/M Río Jordán XI | 2027      | 17,7       | 15-mar 19:50   | Lota            | embarcado L1        | 37º10'16" - 73º31'04" | 192                     | S. Común                     |                   | 3.500                 | 13,0 - 18,0 | 15,0        | 0,0            | 0,0              | 21                   | 1.000                    |       |
| L/M Río Jordán XI | 2027      | 17,7       | 15-mar 19:50   | Lota            | embarcado L1        | 37º10'16" - 73º31'04" | 192                     | Anchoqueta                   |                   | 1.500                 | 14,5 - 18,0 | 17,0        | 0,0            | -                | 24                   | 1.000                    |       |
| L/M Río Jordán XI | 2027      | 17,7       | 15-mar 19:50   | Lota            | embarcado L2        | 37º09'12" - 73º31'43" | 193                     | S. Común                     |                   | 12.750                | 14,5 - 18,0 | 15,5        | 0,0            | 0,0              | 91                   | 1.000                    |       |
| L/M Río Jordán XI | 2027      | 17,7       | 15-mar 19:50   | Lota            | embarcado L2        | 37º09'12" - 73º31'43" | 193                     | Anchoqueta                   |                   | 12.250                | 14,0 - 18,0 | 16,0        | 0,0            | -                | 21                   | 1.000                    |       |
| L/M Río Jordán XI | 2027      | 17,7       | 15-mar 19:50   | Lota            | embarcado L3        | 37º06'57" - 73º18'08" | 194                     | S. Común                     |                   | 14.250                | 8,5 - 15,0  | 10,0        | 71,7           | 7,6              | 98                   | 1.000                    |       |
| L/M Río Jordán XI | 2027      | 17,7       | 15-mar 19:50   | Lota            | embarcado L3        | 37º06'57" - 73º18'08" | 194                     | Anchoqueta                   |                   | 10.750                | 13,0 - 18,5 | 17,0        | 0,0            | -                | 24                   | 1.000                    |       |
| L/M Río Jordán XI | 2027      | 17,7       | 17-mar 6:30    | Lota            | embarcado L1        | 37º07'31" - 73º21'25" | 195                     | S. Común                     |                   | 4.200                 | 10,0 - 17,0 | 15,0        | 11,6           | 0,0              | 28                   | 1.000                    |       |
| L/M Río Jordán XI | 2027      | 17,7       | 17-mar 6:30    | Lota            | embarcado L1        | 37º07'31" - 73º21'25" | 195                     | Anchoqueta                   |                   | 5.800                 | 13,5 - 19,0 | 17,0        | 0,0            | -                | 27                   | 1.000                    |       |
| L/M Río Jordán XI | 2027      | 17,7       | 17-mar 6:30    | Lota            | embarcado L2        | 37º07'38" - 73º23'01" | 196                     | S. Común                     |                   | 17.000                | 8,0 - 16,0  | 9,5         | 57,4           | 8,1              | 63                   | 1.000                    |       |
| L/M Río Jordán XI | 2027      | 17,7       | 17-mar 6:30    | Lota            | embarcado L2        | 37º07'38" - 73º23'01" | 196                     | Anchoqueta                   |                   | 3.000                 | 13,5 - 18,0 | 14,0        | 0,0            | -                | -                    | -                        |       |
| L/M Río Jordán XI | 2027      | 17,7       | 17-mar 6:30    | Lota            | embarcado L3        | 37º06'26" - 73º14'34" | 197                     | S. Común                     | 8.800             | 10,0 - 16,5           | 13,5        | 24,2        | 0,0            | 48               | 1.000                |                          |       |
| L/M Río Jordán XI | 2027      | 17,7       | 17-mar 6:30    | Lota            | embarcado L3        | 37º06'26" - 73º14'34" | 197                     | Anchoqueta                   | 700               | 12,5 - 18,5           | 17,0        | 0,0         | -              | -                | -                    |                          |       |
| L/M Río Jordán XI | 2027      | 17,7       | 17-mar 6:30    | Lota            | embarcado L3        | 37º06'26" - 73º14'34" | 197                     | Mote                         | 500               | 7,0 - 10,5            | 8,0         | -           | -              | -                | -                    |                          |       |
| L/M Río Jordán XI | 2027      | 17,7       | 17-mar 6:30    | Lota            | embarcado L4        | 37º09'48" - 73º15'29" | 198                     | S. Común                     | 4.300             | 10,0 - 15,5           | 10,0        | 62,0        | 2,6            | 67               | 1.000                |                          |       |
| L/M Río Jordán XI | 2027      | 17,7       | 17-mar 6:30    | Lota            | embarcado L4        | 37º09'48" - 73º15'29" | 198                     | Anchoqueta                   | 550               | 13,5 - 17,5           | 14,5        | 0,0         | -              | -                | -                    |                          |       |
| L/M Río Jordán XI | 2027      | 17,7       | 17-mar 6:30    | Lota            | embarcado L4        | 37º09'48" - 73º15'29" | 198                     | Mote                         | 290               | 7,5 - 9,5             | 8,0         | -           | -              | -                | -                    |                          |       |
| L/M Río Jordán XI | 2027      | 17,7       | 17-mar 6:30    | Lota            | embarcado L5        | 37º07'34" - 73º14'34" | 199                     | S. Común                     | 4.750             | 8,5 - 14,5            | 10,5        | 70,4        | 1,3            | 71               | 1.000                |                          |       |
| L/M Río Jordán XI | 2027      | 17,7       | 17-mar 6:30    | Lota            | embarcado L5        | 37º07'34" - 73º14'34" | 199                     | Anchoqueta                   | 250               | 13,0 - 18,5           | 15,0        | 0,0         | -              | -                | -                    |                          |       |
| L/M Río Jordán XI | 2027      | 17,7       | 18-mar 10:10   | Lota            | embarcado L1        | 37º06'42" - 73º34'30" | 200                     | LSP                          | -                 | -                     | -           | -           | -              | -                | -                    |                          |       |
| L/M Río Jordán XI | 2027      | 17,7       | 18-mar 10:10   | Lota            | embarcado L2        | 37º03'03" - 73º26'21" | 201                     | S. Común                     | 4.800             | 10,0 - 17,0           | 10,0        | 28,0        | 0,0            | 23               | 1.000                |                          |       |
| L/M Río Jordán XI | 2027      | 17,7       | 18-mar 10:10   | Lota            | embarcado L2        | 37º03'03" - 73º26'21" | 201                     | Anchoqueta                   | 35.200            | 14,0 - 19,5           | 16,5        | 0,0         | -              | 29               | 1.000                |                          |       |
| L/M Río Jordán XI | 2027      | 17,7       | 18-mar 10:10   | Lota            | embarcado L3        | 37º02'35" - 73º26'38" | 202                     | S. Común                     | 8.400             | 13,5 - 17,0           | 15,0        | 0,0         | 0,0            | -                | -                    |                          |       |
| L/M Río Jordán XI | 2027      | 17,7       | 18-mar 10:10   | Lota            | embarcado L3        | 37º02'35" - 73º26'38" | 202                     | Anchoqueta                   | 6.600             | 13,0 - 18,0           | 16,5        | 0,0         | -              | 20               | 1.000                |                          |       |
| L/M Palmi II      | 2778      | 15,0       | 14-mar 19:10   | Corral          | tierra              | 39º20'26" - 73º15'24" | 203                     | La Araucanía (Toltén-Queule) | S. Común          | 64.495                | 13,5 - 17,5 | 16,0        | 0,0            | 0,0              | 24                   | 817                      |       |
| L/M Palmi II      | 2778      | 15,0       | 14-mar 19:10   | Corral          | tierra              | 39º20'26" - 73º15'24" | 203                     |                              | Anchoqueta        | 3.505                 | 14,5 - 17,5 | 16,5        | 0,0            | -                | -                    | -                        |       |
| L/M Río Queule I  | 1676      | 15,0       | 14-mar 19:40   | Corral          | tierra              | 39º20'20" - 73º18'43" | 204                     |                              | S. Común          | 60.418                | 14,0 - 17,5 | 16,0        | 0,0            | 0,0              | 25                   | 811                      |       |
| L/M Río Queule I  | 1676      | 15,0       | 14-mar 19:40   | Corral          | tierra              | 39º20'20" - 73º18'43" | 204                     |                              | Anchoqueta        | 4.582                 | 14,5 - 18,0 | 17,0        | 0,0            | -                | -                    | -                        |       |
| Antonella I       | 2488      | 12,0       | 16-mar 0:40    | Corral          | tierra              | 39º17'20" - 73º16'37" | 205                     | S. Común                     | 39.801            | 13,0 - 17,5           | 16,0        | 0,0         | 0,0            | 25               | 830                  |                          |       |
| Osframa           | 6334      | 11,9       | 16-mar 3:30    | Corral          | tierra              | 39º17'21" - 73º16'54" | 206                     | S. Común                     | 29.102            | 13,5 - 17,5           | 16,0        | 0,0         | 0,0            | 23               | 829                  |                          |       |
| L/M Rolando       | 2854      | 17,0       | 14-mar 7:35    | Corral          | tierra              | 39º30'54" - 73º19'42" | 207                     | Los Ríos (Valdivia-Corral)   | S. Común          | 75.000                | 14,0 - 17,0 | 15,5        | 0,0            | 0,0              | 25                   | 811                      |       |
| L/M Benjamín      | 5471      | 17,3       | 16-mar 16:30   | Corral          | tierra              | 39º45'51" - 73º26'09" | 208                     |                              | S. Común          | 64.032                | 12,5 - 17,0 | 14,5        | 0,0            | 0,0              | 30                   | 831                      |       |
| L/M Claudio I     | 588       | 17,2       | 17-mar 7:25    | Corral          | tierra              | 39º35'03" - 73º20'35" | 209                     |                              | S. Común          | 73.359                | 10,0 - 17,5 | 14,5        | 0,0            | 0,0              | 31                   | 840                      |       |

(\*) Las muestras no satisfacen los requerimientos mínimos estadísticos.

MME: Muestra en Mal Estado.

LSP: Lance Sin Pesca.

LSM: Lance sin muestreo

VSP: Viaje sin pesca

Escala referencial de ejemplares por litro:

| Ejemplares | n / Litro |
|------------|-----------|
| Grandes    | < 100     |
| Medianos   | 100-140   |
| Pequeños   | > 140     |



## DOCUMENTO MONITOREO DE RECLUTAMIENTO

### MONITOREO DEL PROCESO DE RECLUTAMIENTO DE SARDINA COMÚN Y ANCHOVETA ENTRE LAS REGIONES DE VALPARAÍSO Y LOS RÍOS, AÑO 2022.

Boletín Nº 18: semana 11 (14 al 20 de marzo, 2022)

#### 4).- Plot de Lances de Pesca

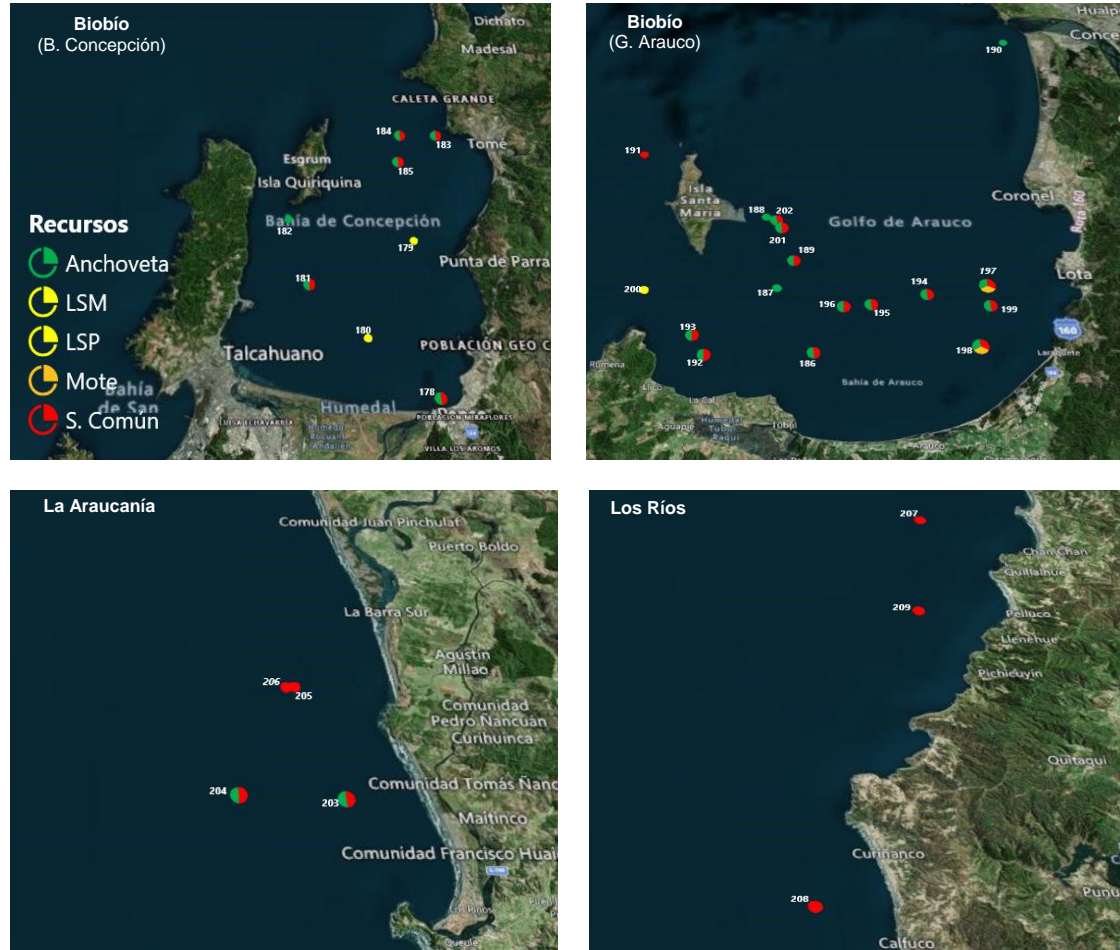

Lance Nº : Correlativo Plot Lances proveniente de la tabla Operación por embarcación.



**DOCUMENTO MONITOREO DE RECLUTAMIENTO**

**MONITOREO DEL PROCESO DE RECLUTAMIENTO DE SARDINA COMÚN Y ANCHOVETA ENTRE LAS REGIONES DE VALPARAÍSO Y LOS RÍOS, AÑO 2022.**

Boletín Nº 18: semana 11 (14 al 20 de marzo, 2022)

**5).- Evolución semanal (boxPlot) de la estructura de talla 2021-2022.**

**a) Sardina común**

**b) Anchoveta**

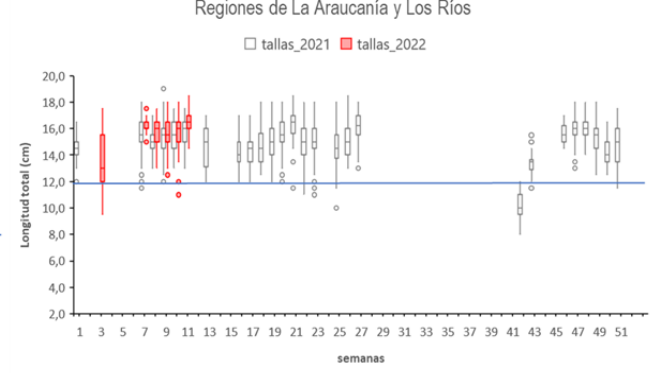
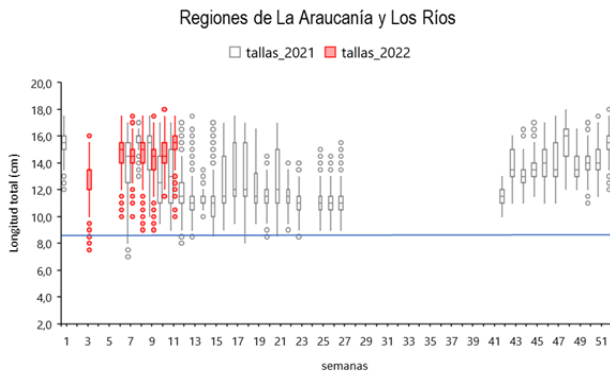
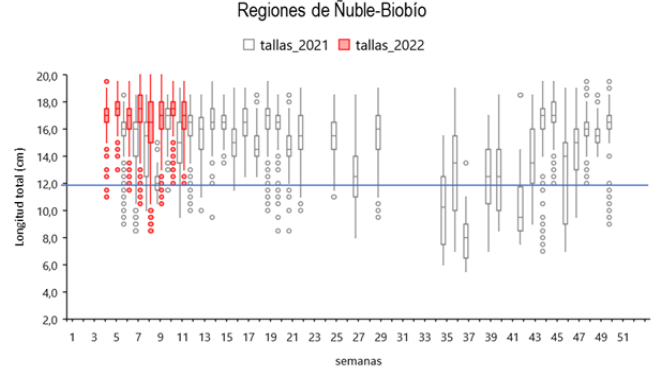
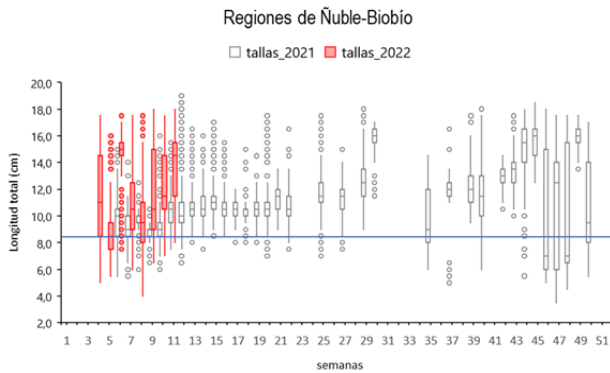
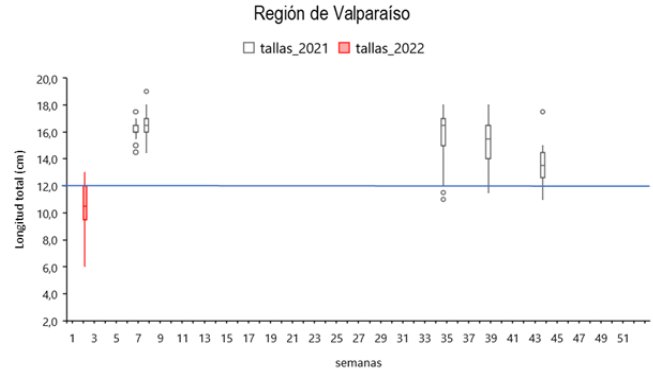
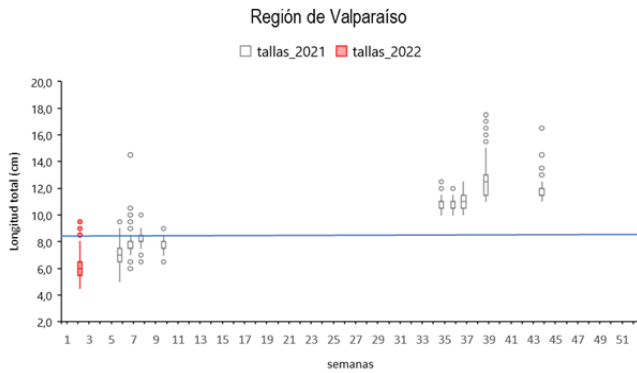

Nota: La línea horizontal azul corresponde al umbral de decisión a los ejemplares menor o igual a 8,5 cm LT (D. Ex N°51/2016).

Nota: La línea horizontal azul corresponde al umbral de decisión a los ejemplares menores a la talla media de madurez de 12,0 cm LT (D. Ex N°51/2016).